

SATO SAFETY BAND DT LINE – BRACELETS TD AVEC FERMETURE ADHÉSIVE & CLIP POUR NOURRISSONS

Pour les séjours dans les hôpitaux jusqu'à 1 semaine, des
bracelets souples et résistants !

CARACTÉRISTIQUES

CARACTÉRISTIQUES DU PRODUIT

Méthode d'impression	Thermique directe
Matériel	Matériel synthétique antimicrobien, matériel extra doux pour le modèle de fermeture à clip
Type de fermeture	Fermeture du clip (inclus) ou fermeture adhésive avec système inaltérable
Résistance	Eau, eau chaude, savon, désinfectant pour les mains, solvants
Certifications	ISO 10993-5 (Cytotoxicité), Antimicrobien, Sans Latex, Sans Phtalates

CARACTÉRISTIQUES DU SUPPORT

Spot noir au verso (I-Mark)	Milieu
Spécifications d'emballage	100 bracelets / rouleau, 2 rouleaux / boîte (200 clips de sécurité inclus avec le modèle Clip Closure)

CARACTÉRISTIQUES PHYSIQUES

Taille de la bande Clip nourrisson	185 mm x 19 mm
Adhésif pour nourrissons	200 mm x 19 mm
Couleur disponible	Blanc, Rouge

VISUELS

Clip

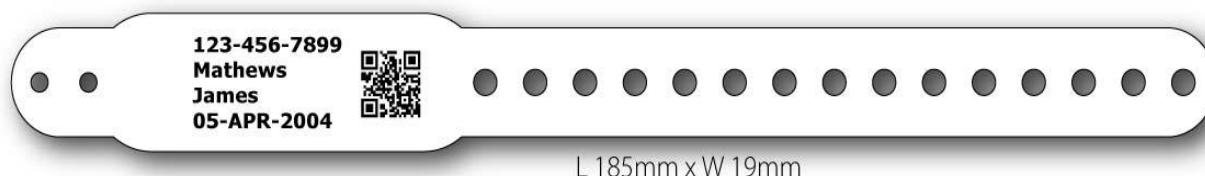

L 185mm x W 19mm

Adhésif

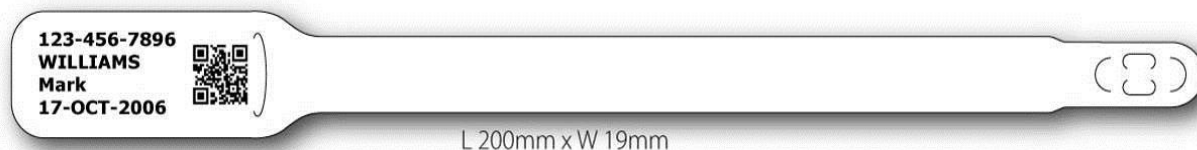

L 200mm x W 19mm

Droits d'auteur

Le contenu de ce document est une information exclusive de SATO Corporation et / ou de ses filiales au Japon, aux États-Unis et dans d'autres pays. Aucune partie de ce document ne peut être reproduite, copiée, traduite ou incorporée dans un autre document sous quelque forme que ce soit, qu'elle soit manuelle, graphique, électronique, mécanique ou autre, sans l'autorisation écrite préalable de SATO Corporation.

Limitation de responsabilité

SATO Corporation et / ou ses filiales au Japon, aux États-Unis et dans d'autres pays, ne font aucune déclaration ou garantie de quelque nature que ce soit concernant ce matériel, y compris, mais sans s'y limiter, des garanties implicites de qualité marchande et de conditionnement physique à des fins particulières. SATO Corporation ne sera pas responsable des erreurs contenues dans le présent document ou des omissions du matériel ou des dommages, directs, indirects, accessoires ou conséquents, dans le cadre de l'ameublement, de la distribution, de la performance ou de l'utilisation de ce matériel.

SATO Corporation se réserve le droit de modifier ou d'améliorer ce produit et ce document sans préavis.

Marques commerciales

SATO est une marque déposée de SATO Corporation et / ou de ses filiales au Japon, aux États-Unis et dans d'autres pays.

© Copyright 2017 SATO Corporation. Tous les droits sont réservés.

SATO SAFETY BAND DT LINE – BRACELETS TD AVEC FERMETURE CLIP POUR ADULTES & NOURRISSONS

Pour les séjours dans les hôpitaux jusqu'à 1 semaine, des bracelets souples et résistants !

CARACTÉRISTIQUES

CARACTÉRISTIQUES DU PRODUIT

Méthode d'impression	Thermique directe
Matériel	Matériel souple anti-microbien en polypropylène synthétique
Type de fermeture	Fermeture clip avec des clips souples antimicrobiens Econano®
Résistance	Eau, eau chaude, savon, désinfectant pour les mains, solvants
Certifications	ISO 10993-5 (Cytotoxicité), ISO 22196 (Anti-microbien), sans latex, Sans phtalates

CARACTÉRISTIQUES DU SUPPORT

Spot noir au verso (I-Mark)	Milieu
Diamètre extérieur	Moins de 110 mm
Diamètre interne du noyau	40 mm
Spécifications d'emballage (Adulte)	100 bracelets / rouleau, 6 rouleaux par boîte, 2 sacs de 300 clips antimicrobiens Econano®
Spécifications d'emballage (Nourrisson)	125 bracelets / rouleau, 8 rouleaux par boîte, 1 000 clips souples antimicrobiens Econano®

CARACTÉRISTIQUES PHYSIQUES

Taille de la bande (Adulte)	295 mm x 29 mm (zone d'impression 112 mm x 29 mm)
Taille de la bande (Nourrisson)	170 mm x 15 mm (zone d'impression 79 mm x 15 mm)
Couleur disponible	Blanc

VISUELS

Adultes

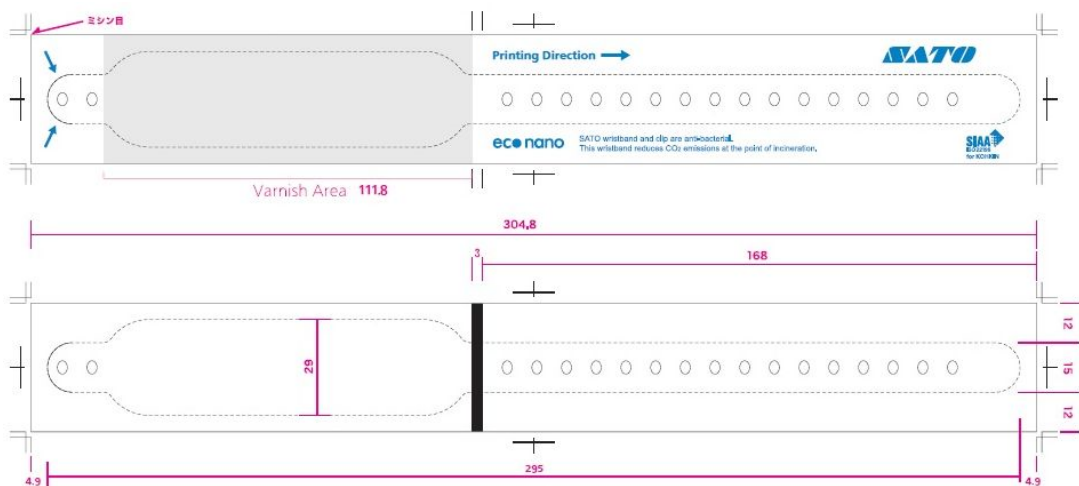

Nourrissons/Enfants

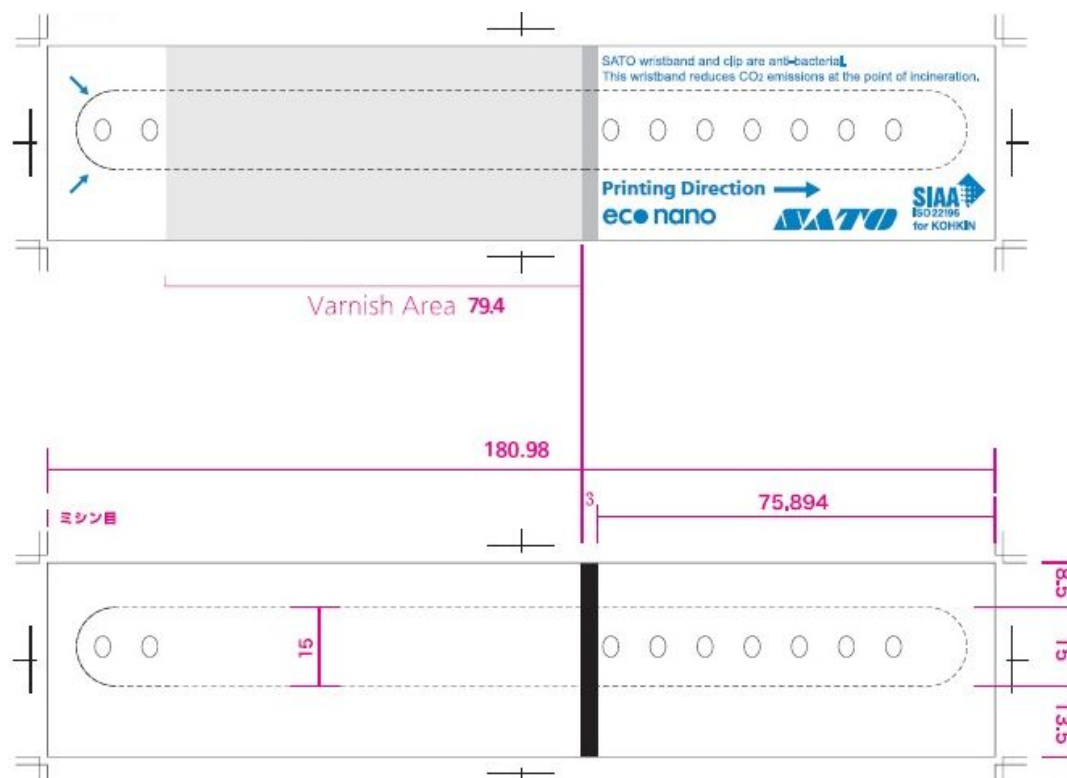

Droits d'auteur

Le contenu de ce document est une information exclusive de SATO Corporation et / ou de ses filiales au Japon, aux États-Unis et dans d'autres pays. Aucune partie de ce document ne peut être reproduite, copiée, traduite ou incorporée dans un autre document sous quelque forme que ce soit, qu'elle soit manuelle, graphique, électronique, mécanique ou autre, sans l'autorisation écrite préalable de SATO Corporation.

Limitation de responsabilité

SATO Corporation et / ou ses filiales au Japon, aux États-Unis et dans d'autres pays, ne font aucune déclaration ou garantie de quelque nature que ce soit concernant ce matériel, y compris, mais sans s'y limiter, des garanties implicites de qualité marchande et de conditionnement physique à des fins particulières. SATO Corporation ne sera pas responsable des erreurs contenues dans le présent document ou des omissions du matériel ou des dommages, directs, indirects, accessoires ou conséquents, dans le cadre de l'ameublement, de la distribution, de la performance ou de l'utilisation de ce matériel.

SATO Corporation se réserve le droit de modifier ou d'améliorer ce produit et ce document sans préavis.

Marques commerciales

SATO est une marque déposée de SATO Corporation et / ou de ses filiales au Japon, aux États-Unis et dans d'autres pays.

© Copyright 2017 SATO Corporation. Tous les droits sont réservés.

SATO SAFETY BAND TT LINE – BRACELETS TRANSFERT AVEC CLIP POUR MERES & BEBES

La solution sécurisée tout en un pour les mères et les nourrissons. Parce que votre enfant est votre trésor !

CARACTÉRISTIQUES

CARACTÉRISTIQUES DU PRODUIT

Méthode d'impression	Transfert thermique
Matériel	Matériel anti-microbien doux et flexible Matériel spécifique pour une bonne aération de la peau
Type de fermeture	Fermeture anti-microbienne. Clip extra doux spécial pour nourrissons Eau, eau chaude, savon, désinfectant pour les mains, betadine, alcool éthylique, huile nettoyante ISO 22196, sans latex, sans oxyde de fer sans oxygène, ISO 10993-5, ISO 10993-10
Résistance	
Certifications	

CARACTÉRISTIQUES DU SUPPORT

Capteur	Trou
Tout en un	1 bracelet pour la mère, 2 bracelets pour les nourrissons, attachés ensemble
Ruban	Ruban avec cryptage de sécurité pour assurer la confidentialité des patients
Spécifications d'emballage	75 bracelets / rouleau, 8 rouleaux / boîte 600 clips Soft pour la mère, 1 200 clips extra doux pour nourrisson

CARACTÉRISTIQUES PHYSIQUES

Taille de la bande (Total)	340 mm x 40 mm
Taille de la bande (Adulte)	274 mm x 17 mm (zone d'impression 105 mm x 15 mm)
Taille de la bande (Nourrisson)	160 mm x 11 mm (zone d'impression 55 mm x 9 mm)
Couleur disponible	Blanc - Rose - Jaune

VISUEL

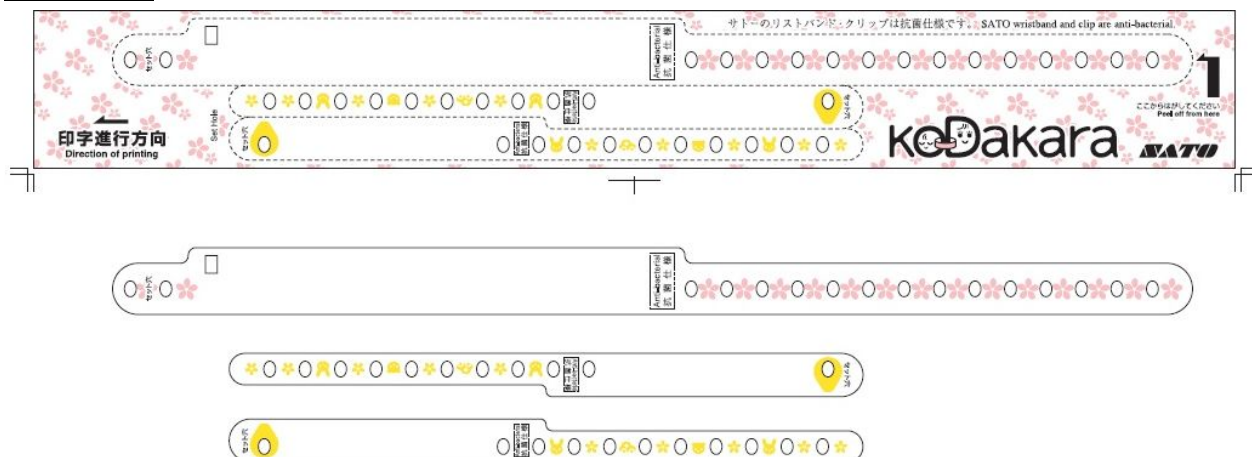

Droits d'auteur

Le contenu de ce document est une information exclusive de SATO Corporation et / ou de ses filiales au Japon, aux États-Unis et dans d'autres pays. Aucune partie de ce document ne peut être reproduite, copiée, traduite ou incorporée dans un autre document sous quelque forme que ce soit, qu'elle soit manuelle, graphique, électronique, mécanique ou autre, sans l'autorisation écrite préalable de SATO Corporation.

Limitation de responsabilité

SATO Corporation et / ou ses filiales au Japon, aux États-Unis et dans d'autres pays, ne font aucune déclaration ou garantie de quelque nature que ce soit concernant ce matériel, y compris, mais sans s'y limiter, des garanties implicites de qualité marchande et de conditionnement physique à des fins particulières. SATO Corporation ne sera pas responsable des erreurs contenues dans le présent document ou des omissions du matériel ou des dommages, directs, indirects, accessoires ou conséquents, dans le cadre de l'ameublement, de la distribution, de la performance ou de l'utilisation de ce matériel.

SATO Corporation se réserve le droit de modifier ou d'améliorer ce produit et ce document sans préavis.

Marques commerciales

SATO est une marque déposée de SATO Corporation et / ou de ses filiales au Japon, aux États-Unis et dans d'autres pays.

© Copyright 2017 SATO Corporation. Tous les droits sont réservés.

SATO SAFETY BAND TT LINE – BRACELETS TRANSFERT AVEC FERMETURE CLIP POUR ADULTES & NOURRISSONS

Pour les séjours dans des hôpitaux de plus d'une semaine,
des bracelets extrêmement confortables et résistants !

CARACTÉRISTIQUES

CARACTÉRISTIQUES DU PRODUIT

Méthode d'impression	Transfert thermique
Matériel	Matériel anti-microbien doux et flexible Matériel spécifique pour une bonne aération de la peau
Type de fermeture	Fermeture de clip antimicrobien
Résistance	Eau, eau chaude, savon, désinfectant pour les mains, betadine, alcool éthylique, huile nettoyante
Certifications	ISO 22196, sans latex, sans fer-fer sans oxyde, ISO 10993-5, ISO 10993-10

CARACTÉRISTIQUES DU SUPPORT

Spot noir au verso (I-Mark)	Milieu
Ruban	Ruban avec cryptage de sécurité pour assurer la confidentialité des patients
Spécifications d'emballage	75 pcs par rouleau, 8 rouleaux par boîte (Adulte); 125 pcs par rouleau, 8 rouleaux par boîte (Nourrisson) 600 clips Soft (Adulte), 1 000 clips souples (Nourrisson)

CARACTÉRISTIQUES PHYSIQUES

Taille de la bande (Adulte)	293 mm x 30 mm (Modèle Large), 293 mm x 15 mm (Modèle Fin)
Taille de la bande (Nourrisson)	170 mm x 27 mm (Modèle Large), 170 mm x 15 mm (Modèle Fin)
Couleur disponible	Blanc, Jaune, Bleu, Rose, Vert (Adulte); Blanc, Lapin Rose, Etoile Bleue (Nourrisson)

VISUELS

Adultes

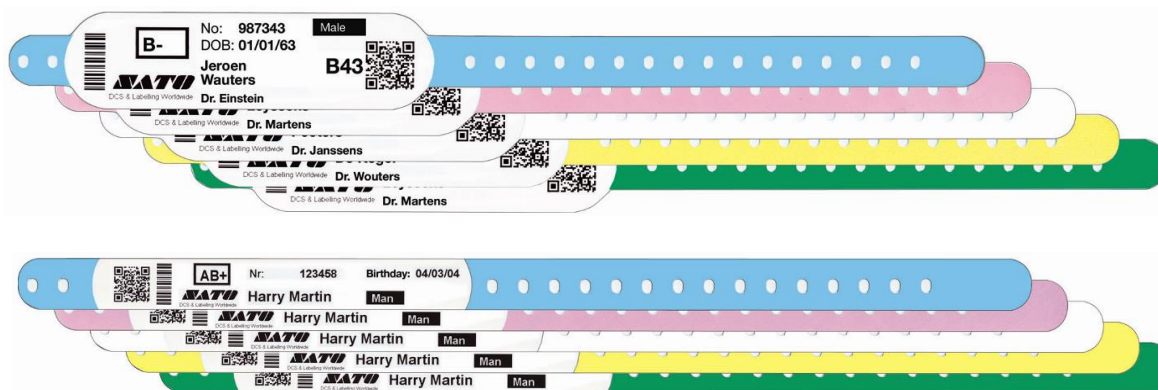

Nourrissons/Enfants



Droits d'auteur

Le contenu de ce document est une information exclusive de SATO Corporation et / ou de ses filiales au Japon, aux États-Unis et dans d'autres pays. Aucune partie de ce document ne peut être reproduite, copiée, traduite ou incorporée dans un autre document sous quelque forme que ce soit, qu'elle soit manuelle, graphique, électronique, mécanique ou autre, sans l'autorisation écrite préalable de SATO Corporation.

Limitation de responsabilité

SATO Corporation et / ou ses filiales au Japon, aux États-Unis et dans d'autres pays, ne font aucune déclaration ou garantie de quelque nature que ce soit concernant ce matériel, y compris, mais sans s'y limiter, des garanties implicites de qualité marchande et de conditionnement physique à des fins particulières. SATO Corporation ne sera pas responsable des erreurs contenues dans le présent document ou des omissions du matériel ou des dommages, directs, indirects, accessoires ou conséquents, dans le cadre de l'ameublement, de la distribution, de la performance ou de l'utilisation de ce matériel.

SATO Corporation se réserve le droit de modifier ou d'améliorer ce produit et ce document sans préavis.

Marques commerciales

SATO est une marque déposée de SATO Corporation et / ou de ses filiales au Japon, aux États-Unis et dans d'autres pays.

© Copyright 2017 SATO Corporation. Tous les droits sont réservés.

© Copyright 2017 SATO Corporation. All rights reserved.

SATO SAFETY BAND ECO LINE – BRACELETS TD AVEC FERMETURE ADHÉSIVE POUR ADULTES & NOURRISSONS

Pour les courts séjours dans les hôpitaux – des bracelets
fiables !

CARACTÉRISTIQUES

CARACTÉRISTIQUES DU PRODUIT

Méthode d'impression	Thermique directe
Matériel	Matériel synthétique en polypropylène
Type de fermeture	Fermeture adhésive avec système inaltérable
Résistance	Eau, eau chaude, savon
Certifications	ISO 10993-5 (Cytotoxicité), sans latex, sans phtalates, RoHS, REACH SVHC 144

CARACTÉRISTIQUES DU SUPPORT

Spot noir au verso (I-Mark)	Au bord
Diamètre interne du noyau	40 mm
Spécifications d'emballage	Adulte : 150 bracelets / rouleau, 8 rouleaux par boîte Enfant : 100 bracelets / rouleau, 15 rouleaux par boîte

CARACTÉRISTIQUES PHYSIQUES

Taille de la bande (Adulte)	292,1 mm x 29 mm
Taille de la bande (Enfant)	200 mm x 19 mm
Couleur disponible	Blanc

VISUELS

Adultes

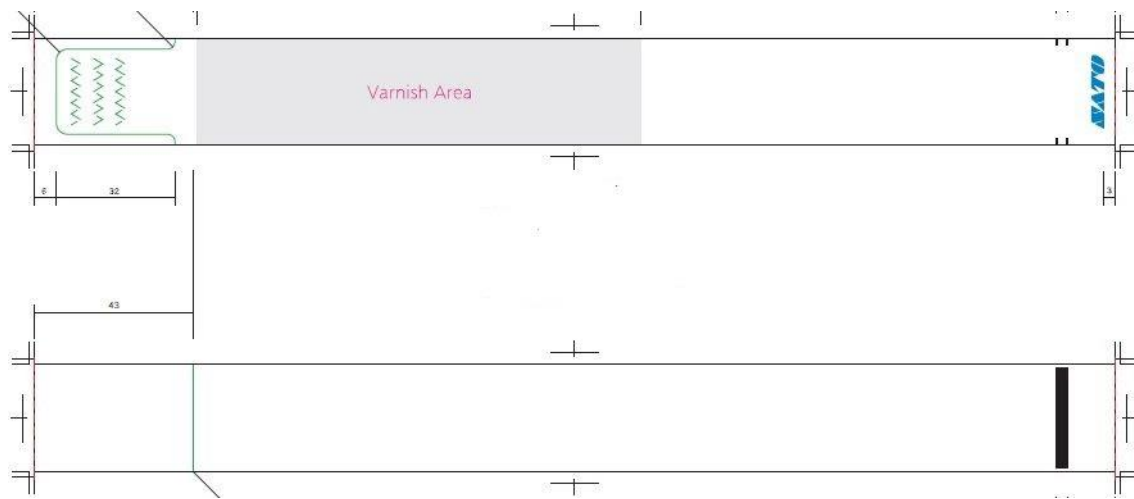

Nourrissons/Enfants

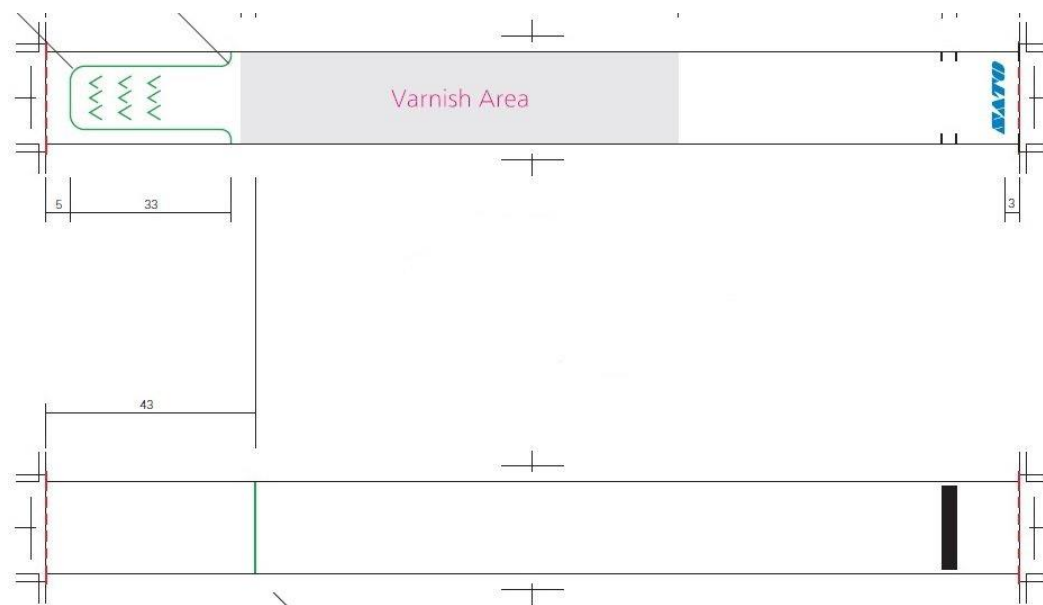

Droits d'auteur

Le contenu de ce document est une information exclusive de SATO Corporation et / ou de ses filiales au Japon, aux États-Unis et dans d'autres pays. Aucune partie de ce document ne peut être reproduite, copiée, traduite ou incorporée dans un autre document sous quelque forme que ce soit, qu'elle soit manuelle, graphique, électronique, mécanique ou autre, sans l'autorisation écrite préalable de SATO Corporation.

Limitation de responsabilité

SATO Corporation et / ou ses filiales au Japon, aux États-Unis et dans d'autres pays, ne font aucune déclaration ou garantie de quelque nature que ce soit concernant ce matériel, y compris, mais sans s'y limiter, des garanties implicites de qualité marchande et de conditionnement physique à des fins particulières. SATO Corporation ne sera pas responsable des erreurs contenues dans le présent document ou des omissions du matériel ou des dommages, directs, indirects, accessoires ou conséquents, dans le cadre de l'ameublement, de la distribution, de la performance ou de l'utilisation de ce matériel.

SATO Corporation se réserve le droit de modifier ou d'améliorer ce produit et ce document sans préavis.

Marques commerciales

SATO est une marque déposée de SATO Corporation et / ou de ses filiales au Japon, aux États-Unis et dans d'autres pays.

© Copyright 2017 SATO Corporation. Tous les droits sont réservés.

SATO SAFETY BAND ECO LINE – BRACELETS TD AVEC FERMETURE CLIP POUR ADULTES

Pour les courts séjours dans les hôpitaux – des bracelets
fiables !

CARACTÉRISTIQUES

CARACTÉRISTIQUES DU PRODUIT

Méthode d'impression	Thermique directe
Matériel	Matériel hypoallergénique synthétique
Type de fermeture	Fermeture du clip (clips non inclus)
Résistance	Eau, eau chaude, savon, solvants
Certifications	Sans latex

CARACTÉRISTIQUES DU SUPPORT

Spot noir au verso (I-Mark)	Milieu
Spécifications d'emballage	100 bracelets / rouleau, 5 rouleaux / boîte

CARACTÉRISTIQUES PHYSIQUES

Taille de la bande (Adulte)	294 mm x 29 mm
Couleur disponible	Blanc

VISUEL



Droits d'auteur

Le contenu de ce document est une information exclusive de SATO Corporation et / ou de ses filiales au Japon, aux États-Unis et dans d'autres pays. Aucune partie de ce document ne peut être reproduite, copiée, traduite ou incorporée dans un autre document sous quelque forme que ce soit, qu'elle soit manuelle, graphique, électronique, mécanique ou autre, sans l'autorisation écrite préalable de SATO Corporation.

Limitation de responsabilité

SATO Corporation et / ou ses filiales au Japon, aux États-Unis et dans d'autres pays, ne font aucune déclaration ou garantie de quelque nature que ce soit concernant ce matériel, y compris, mais sans s'y limiter, des garanties implicites de qualité marchande et de conditionnement physique à des fins particulières. SATO Corporation ne sera pas responsable des erreurs contenues dans le présent document ou des omissions du matériel ou des dommages, directs, indirects, accessoires ou conséquents, dans le cadre de l'ameublement, de la distribution, de la performance ou de l'utilisation de ce matériel.

SATO Corporation se réserve le droit de modifier ou d'améliorer ce produit et ce document sans préavis.

Marques commerciales

SATO est une marque déposée de SATO Corporation et / ou de ses filiales au Japon, aux États-Unis et dans d'autres pays.

© Copyright 2017 SATO Corporation. Tous les droits sont réservés.

SATO SAFETY BAND LASER LINE – BRACELETS AVEC ETIQUETTES ADHESIVES

Feuilles laser économiques et durables pour courts séjours et ambulatoires

CARACTÉRISTIQUES

CARACTÉRISTIQUES DU PRODUIT

Méthode d'impression	Laser, jet d'encre
Matériel	Matériel doux, confortable et durable
Type de fermeture	Fermeture adhésive avec système inaltérable
Résistance	Eau, eau chaude, savon
Certifications	Sans latex
Autre	Utilisation non recommandée avec appareils d'imagerie par résonance magnétique (IRM)

CARACTÉRISTIQUES DU SUPPORT

Spécifications d'emballage	250 feuilles / paquet
Spécifications de mise en page	16 étiquettes autocollantes par feuille, 1 (Adulte et Enfant) ou 2 bracelets (Nourrisson) par feuille

CARACTÉRISTIQUES PHYSIQUES

Dimensions de la feuille d'adulte	Dimensions du bracelet : 282 mm x 27 mm. Dimensions des étiquettes : 66,65 mm x 29,75 mm
Dimension des feuilles d'enfant	Dimensions du bracelet : 216 mm x 26 mm. Dimensions des étiquettes : 66,65 mm x 29,75 mm
Dimension des feuilles pour nourrissons	Dimensions du bracelet : 146 mm x 12 mm. Dimensions des étiquettes : 66,65 mm x 29,75 mm
Couleur disponible	Blanc

VISUELS

Adulte

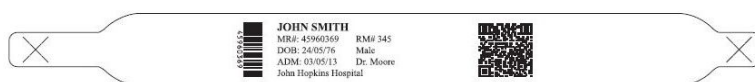

Enfant



Nourrisson



Droits d'auteur

Le contenu de ce document est une information exclusive de SATO Corporation et / ou de ses filiales au Japon, aux États-Unis et dans d'autres pays. Aucune partie de ce document ne peut être reproduite, copiée, traduite ou incorporée dans un autre document sous quelque forme que ce soit, qu'elle soit manuelle, graphique, électronique, mécanique ou autre, sans l'autorisation écrite préalable de SATO Corporation.

Limitation de responsabilité

SATO Corporation et / ou ses filiales au Japon, aux États-Unis et dans d'autres pays, ne font aucune déclaration ou garantie de quelque nature que ce soit concernant ce matériel, y compris, mais sans s'y limiter, des garanties implicites de qualité marchande et de conditionnement physique à des fins particulières. SATO Corporation ne sera pas responsable des erreurs contenues dans le présent document ou des omissions du matériel ou des dommages, directs, indirects, accessoires ou conséquents, dans le cadre de l'ameublement, de la distribution, de la performance ou de l'utilisation de ce matériel.

SATO Corporation se réserve le droit de modifier ou d'améliorer ce produit et ce document sans préavis.

Marques commerciales

SATO est une marque déposée de SATO Corporation et / ou de ses filiales au Japon, aux États-Unis et dans d'autres pays.

© Copyright 2017 SATO Corporation. Tous les droits sont réservés.

© Copyright 2017 SATO Corporation. All rights reserved.

SATO SAFETY BAND RFID LINE – BRACELETS TD RFID AVEC FERMETURE ADHÉSIVE POUR ADULTES & NOURRISSONS

**Bracelets RFID hautement personnalisables et
abordables**

CARACTÉRISTIQUES

CARACTÉRISTIQUES DU PRODUIT

Méthode d'impression	Thermique directe
Matériel	Matière synthétique doux
Type de fermeture	Fermeture adhésive avec système inaltérable
Résistance	Eau, eau chaude, savon, solvants
Certifications	Antimicrobien, Sans Latex

CARACTÉRISTIQUES DU SUPPORT

Spot noir au verso (I-Mark)	Au bord (peut être personnalisé)
Type IC	ISO 14443A, 15693, 18000-6C (détails à la demande)
Spécifications d'emballage	125 bracelets / rouleau

CARACTÉRISTIQUES PHYSIQUES

Taille de la bande (adulte)	305 mm x 30 mm
Taille de la bande (enfant)	254 mm x 30 mm
Couleur disponible	Blanc

VISUEL

Adulte & Nourrisson

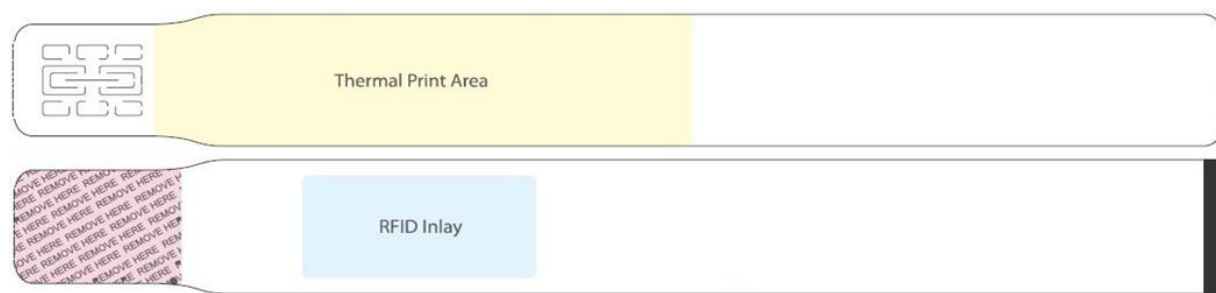

Droits d'auteur

Le contenu de ce document est une information exclusive de SATO Corporation et / ou de ses filiales au Japon, aux États-Unis et dans d'autres pays. Aucune partie de ce document ne peut être reproduite, copiée, traduite ou incorporée dans un autre document sous quelque forme que ce soit, qu'elle soit manuelle, graphique, électronique, mécanique ou autre, sans l'autorisation écrite préalable de SATO Corporation.

Limitation de responsabilité

SATO Corporation et / ou ses filiales au Japon, aux États-Unis et dans d'autres pays, ne font aucune déclaration ou garantie de quelque nature que ce soit concernant ce matériel, y compris, mais sans s'y limiter, des garanties implicites de qualité marchande et de conditionnement physique à des fins particulières. SATO Corporation ne sera pas responsable des erreurs contenues dans le présent document ou des omissions du matériel ou des dommages, directs, indirects, accessoires ou conséquents, dans le cadre de l'ameublement, de la distribution, de la performance ou de l'utilisation de ce matériel.

SATO Corporation se réserve le droit de modifier ou d'améliorer ce produit et ce document sans préavis.

Marques commerciales

SATO est une marque déposée de SATO Corporation et / ou de ses filiales au Japon, aux États-Unis et dans d'autres pays.

© Copyright 2017 SATO Corporation. Tous les droits sont réservés.